

1 Planimetria zona 2
1 : 50

Legenda	
Simbolo grafico	Descrizione
	Controllore di isolamento
	Nodo equipotenziale per camera di degenza come da schemi tipici comprensivo di: -cassetta di contenimento da incasso, barra equipotenziale, tubazioni, conduttori di protezione ed equipotenziati -Collegamento ai controlletti degli infissi metallici presenti in ambiente -Collegamento ai pannelli prese elettriche e gas medicali a parete e/o su testataletto -Collegamento alle altre attrezzature metalliche fisse presenti in ambiente
	Subnodo da EQG

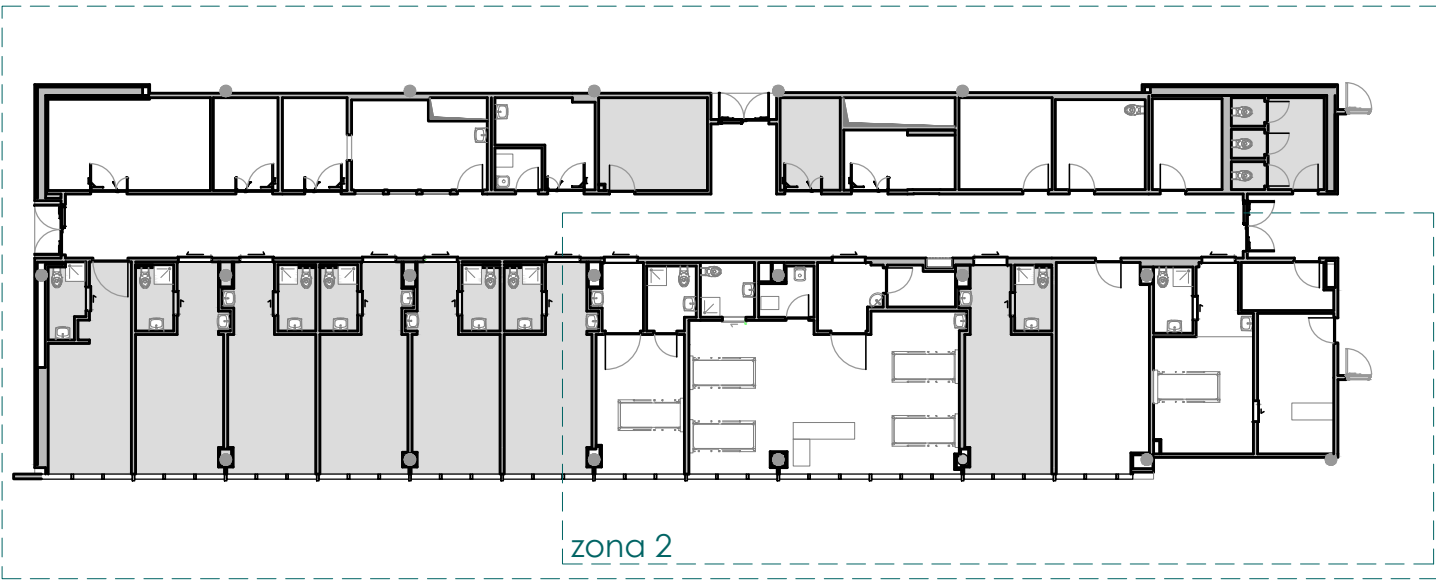

RESTAURO CONSERVATIVO PRONTO SOCCORSO OSPEDALE PAPA GIOVANNI XXIII - SPAZI MEDICINA D'URGENZA



COMMITTENTE
ASST PAPA GIOVANNI XXIII
Piazza OMS n. 1
24127 - Bergamo (BG)
Sistema Socio Sanitario
 
ASST Papa Giovanni XXIII

INDIRIZZO PROGETTO
Piazza OMS n. 1
24127 - Bergamo (BG)

PROGETTISTA
Marco Carrara
via Moroni, 244, BERGAMO
info@studio-carrara.eu
+39 0355785083

studio**CARRARA**
ARCHITETTURAINGENERIA
Dream builders

PROGETTO ESECUTIVO ai sensi dell'art. 41 comma 8 D.lgs 36/2023 e s.m.i

DATA	COMMESSA	FASE	ELABORATO	SCALA
15.05.2026	2545	PE	ELE - PE - 2014 - 02	1:50

CAPITOLO	OGGETTO
<input type="checkbox"/> Architettura <input type="checkbox"/> Strutture <input type="checkbox"/> Sicurezza / Cantiere <input checked="" type="checkbox"/> Impianti <input type="checkbox"/> Generale <input type="checkbox"/> Altro	IMPIANTI ELETTRICI Impianto di terra zona 2

REV	DATA	OGGETTO EMISSIONE	REDATTO	VERIFICATO	APPROVATO
00	27.02.2026	Prima Emissione	C. Poggi	M. Fornoni	M.Carrara
01	14.04.2026	Revisione a seguito di note della Stazione Appaltante	C. Poggi	M. Fornoni	M.Carrara
02	15.05.2026	Revisione a seguito di note RSPP struttura	C. Poggi	M. Fornoni	M.Carrara